Baudirektion
Kanton Zürich

Waldentwicklungsplan Kanton Zürich 2010

Planungsgrundlagen

Festgesetzt mit Verfügung der Baudirektion des Kantons Zürich vom 7. September 2010

- Grundwasserschutzzone 1 *
- Grundwasserschutzzone 2 *
- Grundwasserschutzzone 3 *
- Öffentliche Gewässer *
- Waldstandorte von naturkundlicher Bedeutung WNB
- Kantonale Naturwaldreservate
- Überkommunale Natur- und Landschaftsschutzverordnungen, Zonen I, II, IV *
- Natur- und Landschaftsschutzinventar 1980, Naturschutzobjekte
- Inventar der Landschaften und Naturdenkmäler von nationaler Bedeutung BLN
- Landschaftsschutzgebiet (kantonaler Richtplan)
- Landschaftsförderungsgebiet (kantonaler Richtplan)
- Kantonales Wildschonrevier
- Erholungsgebiete (kantonaler Richtplan) *
- Erholungsanlagen Aussichtspunkte (kantonaler und regionale Richtpläne)
- Erholungsanlagen Wanderwege (regionale Richtpläne, Nachführung ZAW) *
- Erholungsanlagen Reitwege (regionale Richtpläne) *
- Parkierungsanlagen (regionale Richtpläne) *
- Materialgewinnungsgebiet oder Deponie (kantonaler Richtplan) *
- Waldareal

* Die Darstellung der mit Stern bezeichneten Daten wurde aus Gründen der Übersichtlichkeit auf das Waldareal oder dessen nähere Umgebung beschränkt.

ALN, Abteilung Wald

Perimeter: Kanton Zürich
Massstab: 1:80'000

Datenstand: Juni 2010

Kartendaten und Copyrights:
GIS-Daten © Abt. Wald, ALN, KI, ZH
Landeskarte 1:25000, 1:50000 © Bundesamt für Landestopographie (DV132.2)
Übersichtsplan 1:5000 © Amt für Raumordnung und Vermessung ARV, KI, ZH

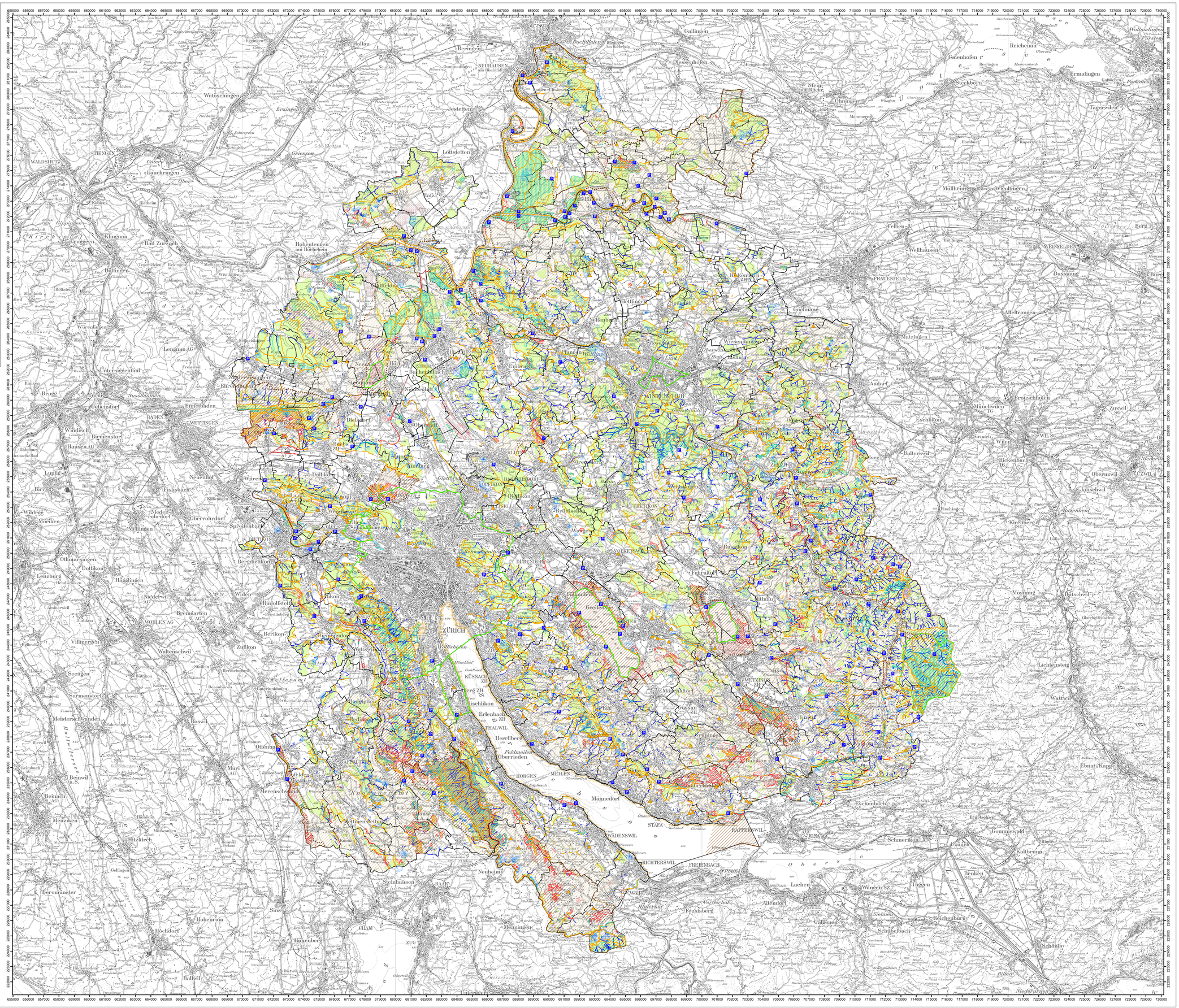
ZÜRICH
Wettswil
Bonstetten
Stallikon
Uitikon
Birmensdorf
Aesch
Dietikon
Urdorf
Oberrohrdorf
Spreitenbach
Baden
Wettingen
Würenlos
Bergdietikon
Widen
Hedingen
Affoltern a. A.
Mettmenstetten
Obfelden
Ottenbach
Maschwanden
Hausen a. A.
Rifferswil
Kilchberg ZH
Rüschlikon
Thalwil
Oberrieden
Horgen
Meilen
Männedorf
Stäfa
Hombrechtikon
Feldmeilen
Herrliberg
Erlenbach ZH
Küsnacht ZH
Zollikerberg
Zollikon
Adliswil
Langnau a. A.
Hausen am Albis
Hedingen
Maschwanden
Mettmenstetten
Affoltern a. A.
Obfelden
Ottenbach
Merenschwand
Muri AG
Boswil
Bremgarten
Villmergen
Wohlen AG
Dietikon
Urdorf
Birmensdorf
Uitikon
Stallikon
Wettswil
Bonstetten