



Kanton Zürich
Baudirektion



Produktionssystembeiträge (PSB) und überlagernde Nutzungen

Amt für Landschaft und Natur
Abteilung Landwirtschaft

Kontakt: Amt für Landschaft und Natur, Abteilung Landwirtschaft, Walcheplatz 2, 8090 Zürich
Telefon +41 43 259 27 56, www.zh.ch/landwirtschaft

14. Februar 2024

1/9

Anmeldung neuer Produktionssystemprogramme im agriPortal

Die Detailanmeldung für die neuen Produktionssystemprogramme erfolgt jeweils während der Strukturdatenanmeldung.

In der nachfolgenden Übersicht zu den PSB unterscheiden wir zwischen

- Betriebsbezogen (**orange**)
- Kulturbezogen (**grün**)
- Flächenbezogen (**blau**)

Betriebsbezogene Produktionssystemprogramme

Mit der Anmeldung für das Programm werden automatisch Beiträge gerechnet und ausbezahlt. Es muss während der Strukturdatenerhebung keine weitere Anmeldung mehr getätigt werden.

Flächenbezogene Produktionssystemprogramme

Diese Programme werden auf der Fläche angemeldet und ausbezahlt. Das heisst, dass während der Strukturdatenerhebung zusätzlich die Nutzungsflächen (Parzellen) angemeldet werden müssen, auf denen diese Programme angewendet werden. Dies gilt auch für die überlagernden Nutzungen. Die Anmeldung der Flächen geschieht in agriGIS und wird nachfolgend erklärt.

Kulturbezogene Produktionssystemprogramme

Es gibt zwei kulturbezogene Produktionssystemprogramme:

- Verzicht auf Pflanzenschutzmittel im Ackerbau (ehemals Extenso)
- Verzicht auf Herbizide im Ackerbau und in Spezialkulturen

wobei der Verzicht auf Herbizide zum Teil in Spezialkulturen und in Dauerkulturen auf der Fläche angemeldet werden kann.

Kulturbezogen bedeutet, dass das gewählte Programm auf allen Parzellen einer Kultur angewendet werden muss. Die Anmeldung der entsprechenden Kulturen erfolgt während der Strukturdatenanmeldung im agriPortal und wird im Folgenden kurz erläutert.

	betriebs- bezogen	kultur- bezogen	flächen- bezogen	Beitrag Fr./ha	Ackerkulturen (AK) (ohne Spezialkulturen)	Spezialkulturen (SK) (ohne Dauerkulturen)	Dauerkulturen (DK)	Verpflichtung (Jahre)	ÖLN- Betrieb	Bio- Betrieb
Verzicht auf Pflanzenschutzmittel im Ackerbau (ehemals Extenso)		X		400.- 800.-	X			1	X	X
Verzicht auf Insektizide und Akarizide im Gemüse- und Beerenanbau			X	1000.-		X		1	X	X
Verzicht auf Insektizide, Akarizide und Fungizide nach der Blüte bei Dauerkulturen			X	1100.-			X	4	X	X
Bewirtschaftung von Flächen mit Dauerkulturen mit Hilfsmitteln nach der biologischen Landwirtschaft			X	1600.-			X	4	X	
Verzicht auf Herbizide im Ackerbau und in Spezialkulturen		X (AK)	X (SK, DK)	250.- 600.- 1000.-	X	X	X	1 (AK, SK) 4 (DK)	X	X
Funktionale Biodiversität in Form eines Nützlingsstreifen (auf offener Ackerfläche)			X	3300.-	X	X		1 oder 4	X	X
angemessene Bedeckung des Bodens auf offener Ackerfläche (ohne Gemüse)	X			200.-	X	X		1	X	X
angemessene Bedeckung des Bodens Gemüse	X			1000.-		X		1	X	X
angemessene Bedeckung des Bodens Reben	X			600.-			X (nur Reben)	1	X	X
schonende Bodenbearbeitung von Hauptkulturen auf der offenen Ackerfläche			X	250.-	X	X		1	X	X
Klimamassnahmen in Form eines Beitrages für den effizienten Stickstoffeinsatz im Ackerbau	X			100.-	X	X		1	X	X
Längere Nutzungsdauer von Kühen	X			100.-/GVE (max)				1	X	X
überlagernde Nutzungen										
Ackerschonstreifen			X	2300.-	X			2	X	X
Getreide in weiter Reihe			X	300.-	X			1	X	X
Nützlingsstreifen auf Dauerkulturen			X	4000.-			X	4	X	X
Anmeldebeschränkungen sind im System hinterlegt										
Kumulation von Beiträgen ist möglich										
Ackerschonstreifen und Getreide in weiter Reihe auf der gleichen Fläche sind nicht möglich										
Ackerschonstreifen und Nützlingsstreifen auf offener Ackerfläche sind nicht berechtigt für den Verzicht auf Pflanzenschutzmittel, den Verzicht auf Herbizide										
Ackerschonstreifen sind nicht berechtigt für den Einzelkulturbeitrag und die Getreidezuage										
Anmeldungen										
betriebsbezogen	keine weitere Anmeldung mehr notwendig									
kulturbezogen	zusätzliche Anmeldung der Kultur(en) für das entsprechende Programm im agriPortal notwendig									
flächenbezogen	zusätzliche Anmeldung der Fläche(n) für das entsprechende Programm im agriGIS notwendig									

Anmeldung Kulturen

Programm *Verzicht auf Pflanzenschutzmittel (ehemals Extenso)*

Voraussetzung für die Anmeldung von Kulturen für das oben erwähnte Programm ist die vorgängige Anmeldung für das Programm. Das sehen Sie im agriPortal unter «Meine Daten», «Betrieb» auf der Maske «Gesuche und Anmeldungen»

Angemeldet	Beitrag	Beschreibung
<input checked="" type="checkbox"/>	Verzicht auf Pflanzenschutzmittel im Ackerbau	Produktionssystembeitrag für den Verzicht auf Pflanzenschutzmittel im Ackerbau

Haben Sie sich bis zur Strukturdatenanmeldung für das Programm angemeldet, so sehen Sie den rot eingerahmten Anmeldehaken. Sie können somit die Kulturen für das Programm anmelden. Der unten eingeblendete Kulturenblock wird direkt unter den Beitragsgesuchen auf der gleichen Maske angezeigt. Setzen Sie die Haken bei den Kulturen für die Sie den «Verzicht auf Pflanzenschutzmittel» (ehemals Extenso) anmelden wollen.

Anmeldung der Kulturen für Verzicht auf Pflanzenschutzmittel im Ackerbau

Der Verzicht auf Pflanzenschutzmittel im Ackerbau ist gesamtbetrieblich auf allen Flächen der gewählten Kultur einzuhalten. Dieses Programm muss nicht zusätzlich über agriGIS auf der Einzelfläche angemeldet werden.

- | | |
|--|---|
| <input type="checkbox"/> Bohnen und Wicken zur Körnergewinnung (z.B. Ackerbohnen) (536) | <input type="checkbox"/> Pflanzkartoffeln (Vertragsanbau) (525) |
| <input type="checkbox"/> Dinkel (516) | <input type="checkbox"/> Roggen (514) |
| <input type="checkbox"/> Emmer, Einkorn (511) | <input type="checkbox"/> Sommergerste (501) |
| <input type="checkbox"/> Erbsen zur Körnergewinnung (z.B. Eiweisserbsen) (537) | <input type="checkbox"/> Sommerraps als nachwachsender Rohstoff (590) |
| <input type="checkbox"/> Freiland-Konservengemüse (546) | <input type="checkbox"/> Sommerraps zur Speiseölgewinnung (526) |
| <input checked="" type="checkbox"/> Futterweizen gemäss Sortenliste swiss granum (507) | <input checked="" type="checkbox"/> Sommerweizen ohne Futterweizen swiss granum (512) |
| <input type="checkbox"/> Hafer (504) | <input type="checkbox"/> Sonnenblumen als nachwachsender Rohstoff (592) |
| <input type="checkbox"/> Hartweizen (510) | <input type="checkbox"/> Sonnenblumen zur Speiseölgewinnung (531) |
| <input checked="" type="checkbox"/> Kartoffeln (524) | <input type="checkbox"/> Triticale (505) |
| <input type="checkbox"/> Kichererbsen (540) | <input type="checkbox"/> Trockenreis (520) |
| <input type="checkbox"/> Lein (534) | <input type="checkbox"/> Wintergerste (502) |
| <input type="checkbox"/> Lupinen (538) | <input type="checkbox"/> Winterraps als nachwachsender Rohstoff (591) |
| <input type="checkbox"/> Mischel Brotgetreide (515) | <input checked="" type="checkbox"/> Winterraps zur Speiseölgewinnung (527) |
| <input type="checkbox"/> Mischel Futtergetreide (506) | <input type="checkbox"/> Winterweizen ohne Futterweizen swiss granum (513) |
| <input type="checkbox"/> Mischungen von Bohnen, Wicken, Erbsen, Kichererbsen und Lupinen mit Getreide oder Leindotter, mindestens 30% Anteil Leguminosen bei der Ernte (zur Körnergewinnung) (569) | <input checked="" type="checkbox"/> Zuckerrüben (522) |

Mit der Anmeldung der Zuckerrüben für das Programm «Verzicht auf Pflanzenschutzmittel» lösen Sie zusätzlich den Zusatzbeitrag für die Zuckerrüben von Fr. 200.- gemäss Einzelkulturbeitragsverordnung aus.

Programm **Verzicht auf Herbizide im Ackerbau und in Spezialkulturen**

Voraussetzung für die Anmeldung von Kulturen für das oben erwähnte Programm ist die vorgängige Anmeldung für das Programm. Das sehen Sie im agriPortal unter «Meine Daten», «Betrieb» auf der Maske «Gesuche und Anmeldungen»

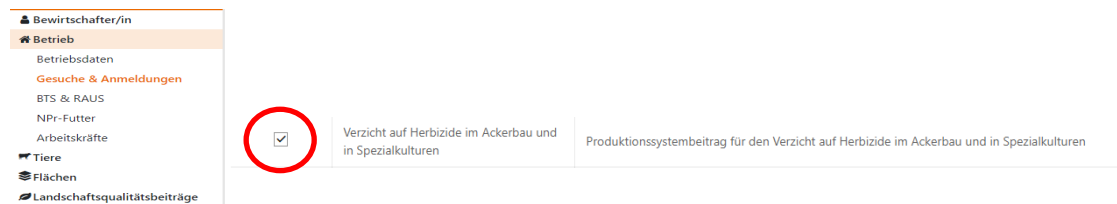

Haben Sie sich bis zur Strukturdatenanmeldung für das Programm angemeldet, so sehen Sie den rot eingerahmten Anmeldehaken. Sie können somit die Kulturen für das Programm anmelden. Der unten eingeblendete Kulturenblock wird direkt unter den Beitragsgesuchen auf der gleichen Maske angezeigt. Setzen Sie die Haken bei den Kulturen für die Sie den «Verzicht auf Herbizide im Ackerbau und in Spezialkulturen» anmelden wollen.

Anmeldung der Kulturen für Verzicht auf Herbizide im Ackerbau und in Spezialkulturen

Der Verzicht auf Herbizide im Ackerbau und in Spezialkulturen ist gesamtbetrieblich auf allen Flächen der nachfolgend gewählten Kultur einzuhalten. Dieses Programm muss bei den gewählten Kulturen nicht zusätzlich über agriGIS auf der Einzelfläche angemeldet werden. Eine Ausnahme bilden einige Spezialkulturen, bei diesen ist eine Anmeldung auf der Einzelfläche in agriGIS notwendig.

- | | |
|--|---|
| <input type="checkbox"/> Bohnen und Wicken zur Körnergewinnung (z.B. Ackerbohnen) (536) | <input type="checkbox"/> Nassreis (529) |
| <input type="checkbox"/> Buchweizen (548) | <input type="checkbox"/> Ölkürbisse (539) |
| <input type="checkbox"/> Dinkel (516) | <input type="checkbox"/> Pflanzkartoffeln (Vertragsanbau) (525) |
| <input checked="" type="checkbox"/> Einjährige nachwachsende Rohstoffe (Kenaf) (552) | <input type="checkbox"/> Quinoa (574) |
| <input type="checkbox"/> Emmer, Einkorn (511) | <input type="checkbox"/> Roggen (514) |
| <input type="checkbox"/> Erbsen zur Körnergewinnung (z.B. Eiweisserbsen) (537) | <input type="checkbox"/> Saatmais (Vertragsanbau) (519) |
| <input type="checkbox"/> Freiland-Konservengemüse (546) | <input type="checkbox"/> Saffor (567) |
| <input type="checkbox"/> Futterrüben (523) | <input type="checkbox"/> Senf (573) |
| <input type="checkbox"/> Futterweizen gemäss Sortenliste swiss granum (507) | <input checked="" type="checkbox"/> Silo- und Grünmais (521) |
| <input type="checkbox"/> Getreide siliert (543) | <input type="checkbox"/> Soja (528) |
| <input checked="" type="checkbox"/> Hafer (504) | <input type="checkbox"/> Sommergerste (501) |
| <input type="checkbox"/> Hanf zur Fasernutzung (576) | <input type="checkbox"/> Sommerraps als nachwachsender Rohstoff (590) |
| <input type="checkbox"/> Hanf zur Nutzung der Samen (575) | <input type="checkbox"/> Sommerraps zur Speiseölgewinnung (526) |
| <input type="checkbox"/> Hartweizen (510) | <input type="checkbox"/> Sommerweizen ohne Futterweizen swiss granum (512) |
| <input type="checkbox"/> Hirse zur Körnergewinnung (578) | <input type="checkbox"/> Sonnenblumen als nachwachsender Rohstoff (592) |
| <input type="checkbox"/> Hirse zur Nutzung ganze Pflanze (579) | <input type="checkbox"/> Sonnenblumen zur Speiseölgewinnung (531) |
| <input type="checkbox"/> Kartoffeln (524) | <input type="checkbox"/> Sorghum zur Körnergewinnung (580) |
| <input type="checkbox"/> Kichererbsen (540) | <input type="checkbox"/> Sorghum zur Nutzung ganze Pflanze (581) |
| <input type="checkbox"/> Körnermais (508) | <input type="checkbox"/> Tabak (541) |
| <input type="checkbox"/> Lein (534) | <input type="checkbox"/> Triticale (505) |
| <input type="checkbox"/> Leindotter (544) | <input type="checkbox"/> Trockenreis (520) |
| <input type="checkbox"/> Linsen (568) | <input type="checkbox"/> Übrige off. Ackerfläche (beitragsberechtigt) (597) |
| <input type="checkbox"/> Lupinen (538) | <input type="checkbox"/> Wintergerste (502) |
| <input type="checkbox"/> Mischel Brotgetreide (515) | <input type="checkbox"/> Winterraps als nachwachsender Rohstoff (591) |
| <input type="checkbox"/> Mischel Futtergetreide (506) | <input type="checkbox"/> Winterraps zur Speiseölgewinnung (527) |
| <input type="checkbox"/> Mischungen von Bohnen, Wicken, Erbsen, Kichererbsen und Lupinen mit Getreide oder Leindotter, mindestens 30% Anteil Leguminosen bei der Ernte (zur Körnergewinnung) (569) | <input checked="" type="checkbox"/> Winterweizen ohne Futterweizen swiss granum (513) |
| <input type="checkbox"/> Mischungen von Linsen mit Getreide oder Leindotter, mindestens 30 % Anteil Linsen bei der Ernte (zur Körnergewinnung) (570) | <input type="checkbox"/> Wurzeln der Treibichorie (547) |
| <input type="checkbox"/> Mohn (566) | <input type="checkbox"/> Zuckerrüben (522) |

Wie Sie der Übersichtstabelle auf Seite 2 entnehmen können, werden Spezialkulturen und Dauerkulturen flächenbezogen angemeldet für den «Verzicht auf Herbizide». Wenn Sie im

Flächenblock auf das markierte «Fragezeichen» (siehe oben) klicken, werden Ihnen die Spezial- und Dauerkulturen angezeigt, auf denen der Herbizidverzicht angemeldet werden kann.

Hilfe



Bei den folgenden Spezialkulturen muss der Verzicht auf Herbizid im Ackerbau und in Spezialkulturen auf der Einzelfläche erfolgen. Dazu können sie das Programm im agriGIS auf der Einzelfläche anmelden.

- Andere Obstanlagen (Kiwi, Holunder, usw.) (731)
- Einjährige Beeren (z.B. Erdbeeren) (551)
- Einjährige Freilandgemüse, ohne Konservengemüse (545)
- Einjährige Gewürz- und Medizinalpflanzen (553)
- Hopfen (708)
- Mehrjährige Beeren (705)
- Mehrjährige Gewürz- und Medizinalpflanzen (706)
- Obstanlagen (Äpfel) (702)
- Obstanlagen (Birnen) (703)
- Obstanlagen (Steinobst) (704)
- Permakultur (kleinräumige Mischung verschiedener Kulturen mit mehr als 50% Spezialkulturen) (725)
- Reben (701)
- Rebflächen mit natürlicher Artenvielfalt (717)
- Rhabarber (709)
- Spargel (710)

Anmeldung neuer PSB und überlagernder Nutzungen in agriGIS

Die Anmeldung **flächenbezogener** PSB und die Erfassung überlagernder Nutzungen erfolgen in agriGIS direkt auf der Nutzungsfläche. Führen Sie vor dem Anmelden Ihre Nutzungsflächen nach und überprüfen Sie die eingetragenen Kulturen. Konsultieren Sie zusätzlich die Grundanleitung «Anleitung agriGIS» und die neuen Instruktionsvideos.



1. Anmeldung flächenbezogener PSB im Liegenschaftsfenster

Überprüfen Sie in agriPortal, ob das entsprechende Programm wirklich aktiviert ist, andernfalls kann es in agriGIS nicht auf einer Nutzungsfläche angemeldet werden.

Vorgehen:

- Nutzungsfläche in agriGIS zuerst über Parzellenliste suchen oder direkt anwählen
- Nutzungsdetails im Liegenschaftsfenster überprüfen
- Fenster zur Programmauswahl über neuen Button öffnen
- Programm anwählen, Verpflichtungsdauer überprüfen und abspeichern

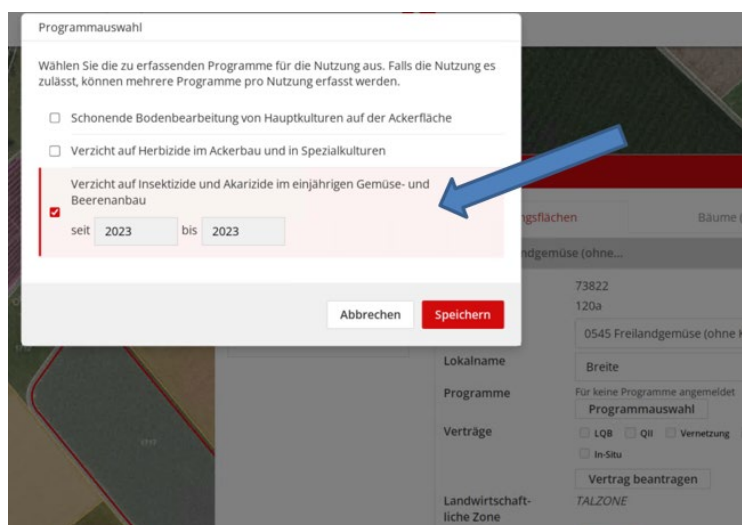
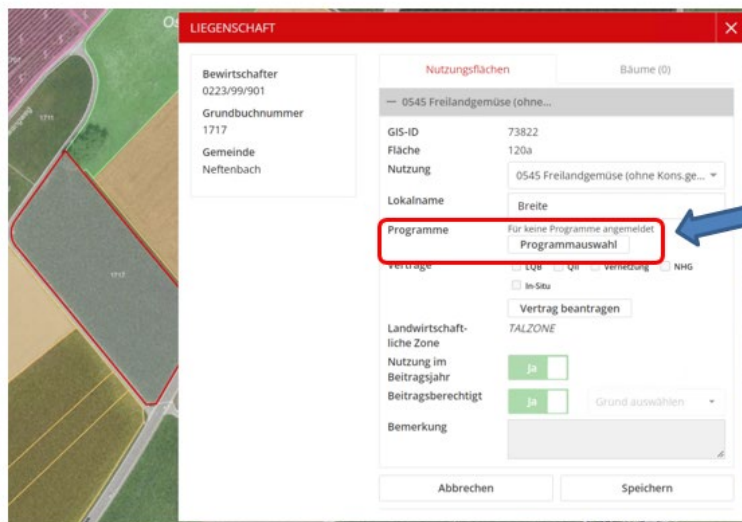

[Zum Instrukionsvideo](#)

2. Mehrfachanmeldung flächenbezogener PSB im Liegenschaftsfenster

Um **mehrere** Flächen gleichzeitig anzumelden, kann man im Reiter *Programmauswahl* den Button *anmelden* anklicken.

[Zum Instruktionsvideo](#)

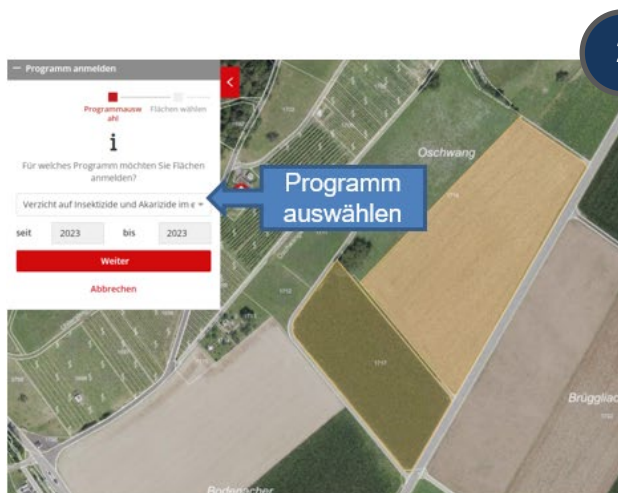
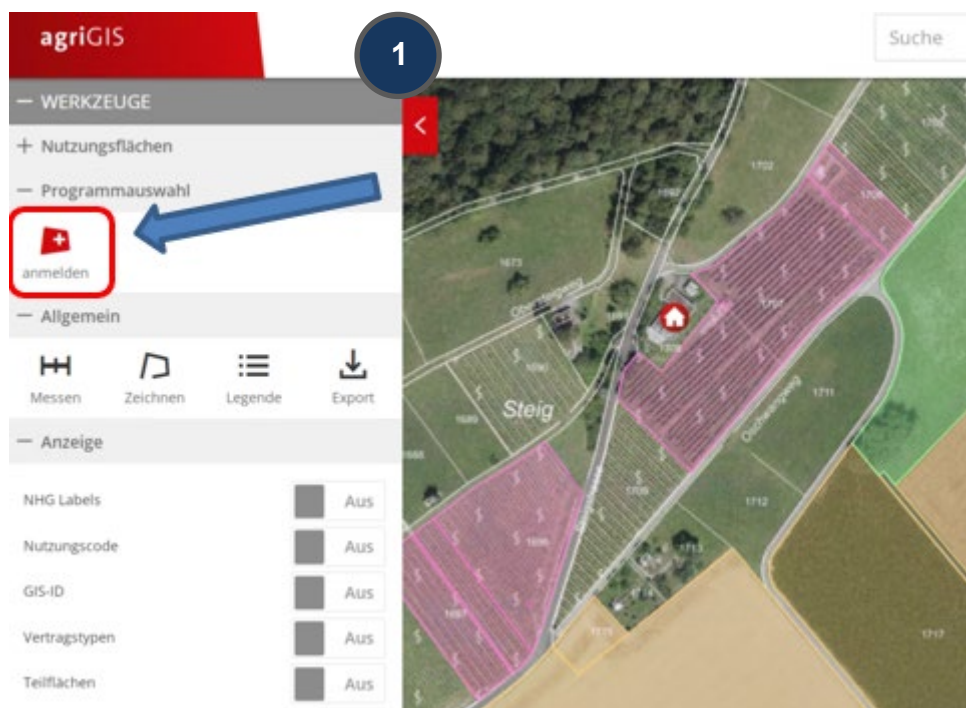

Es werden **nur** Flächen angezeigt, die für das Programm wählbar sind

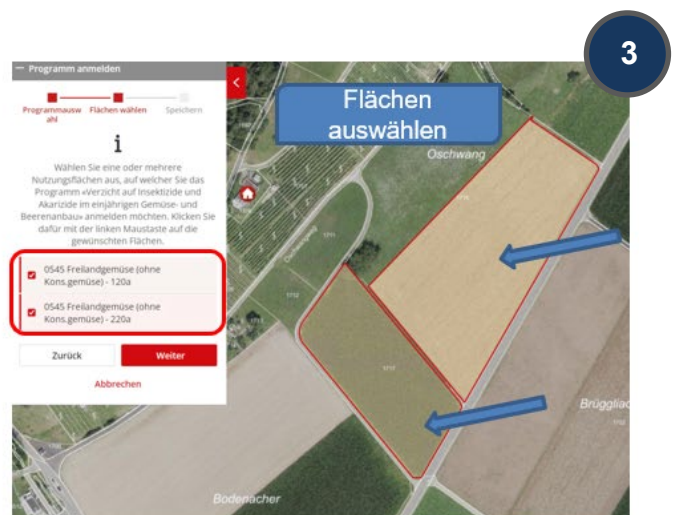

3. Erfassung der überlagernden BFF (Getreide in weiter Reihe, Ackerschonstreifen und Nützlingsstreifen in Dauerkulturen)

Die Erfassung überlagernder Nutzungen erfolgt ebenfalls in agriGIS. **Sie gilt immer auf 100% der Nutzungsfläche, daher muss diese zuerst entsprechend geteilt werden.** Wenn die Flächengrösse der überlagernden Nutzung entspricht, kann diese über das Liegenschaftsfenster eingetragen werden. Dafür gibt es einen neuen Button *überlagernde BFF erfassen*:

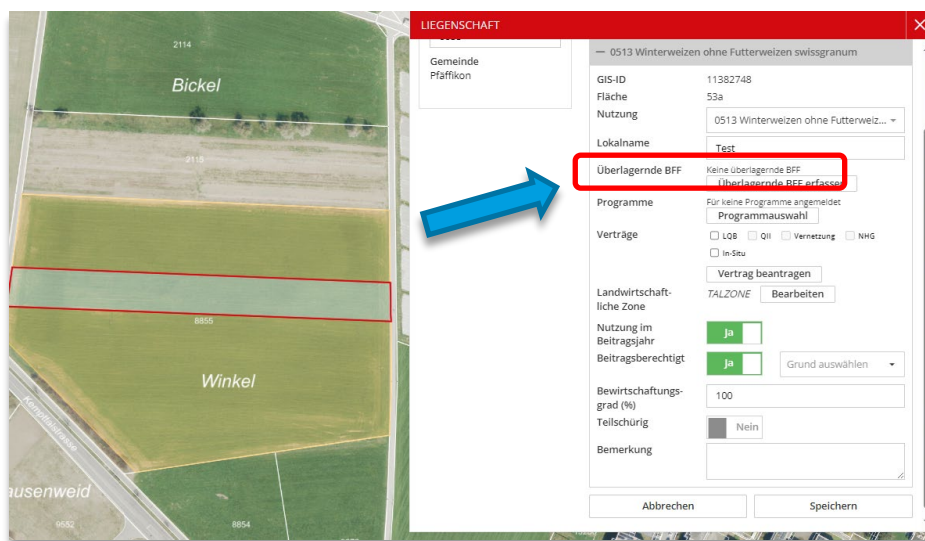

Es wird ein Auswahlfenster geöffnet, in dem man **eine** Option auswählen kann:

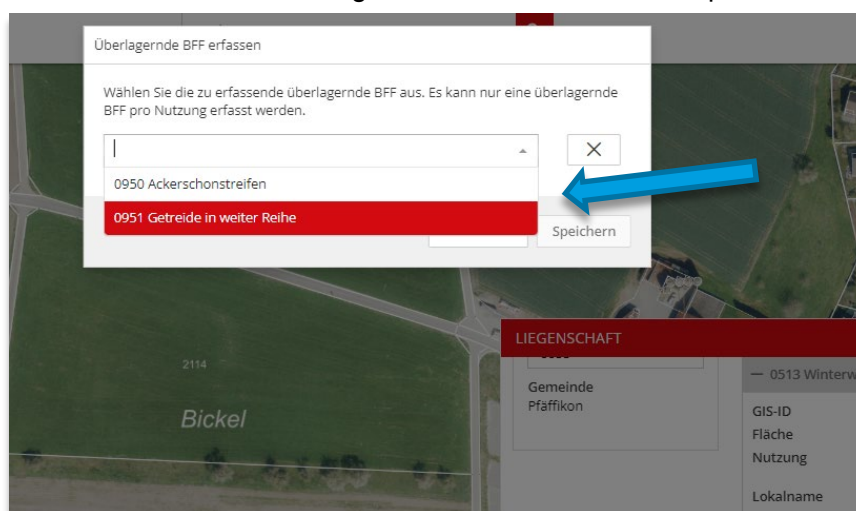

[Zum Instruktionvideo](#)

4. Filterfunktion Programmsystembeiträge und überlagernde BFF

Für eine verbesserte Übersicht kann im Abschnitt *Nutzungsflächen* nach bereits **angemeldeten** und **potentiell möglichen** Flächen gefiltert werden. Das ist für Programme wie auch für überlagernde BFF möglich:

