Gebiet	Schwerpunkt Massnahmennummer	Beschrieb
	Limmatraum	
A	**Sihlmündung - Hardbrücke, Zürich**	
	1.01-1.03/ 4.31/ 7.01-7.02	Hochwasserschutz, Uferrevitalisierung, Erholungsanlagen
B	**Hardbrücke - Europabrücke, Zürich**	
	1.04-1.07, 4.02-4.03, 7.03-7.07, 7.22	Hochwasserschutz, Aufweitung, Uferrevitalisierung, Uferweg, Erholungsanlage
C	**Europabrücke - A1-Brücke Oberengstringen**	
	1.09-1.11, 4.04-4.06, 7.09-7.11	Hochwasserschutz, Aufweitung, Uferrevitalisierung, Verbesserung Zugänglichkeit
D	**A1-Brücke Oberengstringen - Brücke Weiningerstrasse, Schlieren**	
	1.12, 1.14, 1.16, 4.07, 4.08, 4.09, 4.10, 6.01, 7.12, 7.14	Hochwasserschutz, grosse Aufweitung, Uferrevitalisierung, Ausgleichsflächen, Lärmschutz, Erholungsanlagen
	Brücke Weiningerstrasse - Brücke Oberlandstrasse	
E	1.16, 1.18, 4.11, 4.12, 6.02, 6.03, 7.15, 7.16	Hochwasserschutz, Aufweitung, Uferrevitalisierung, Ausgleichsflächen, Erholungsanlagen
	Brücke Oberlandstrasse - Stauwehr Dietikon	
F	1.19-1.21, 4.13-4.14, 4.23, 7.17-7.18	Hochwasserschutz, Uferrevitalisierung, Aufweitung Naturschutz, Uferanlage, Verbesserung Zugänglichkeit
G	**Limmat, Hüsllacker**	
	1.24, 4.15-4.18, 7.19-7.22	Hochwasserschutz Stauwehr Dietikon Sanierungsprojekt, Uferrevitalisierung, grosse Aufweitung, Verbesserung Zugänglichkeit
	Einzelmassnahmen	Hochwasserschutz
	1.08	Planungsmodule Fussgängerbrücke Stauwehr Höngg
	1.13	Anheben Fussgängersteg
	1.17	Planung Hochwasserschutz zurückverlegen
	1.22	Planung Einbauten Hochwasserschutz, Sanierung Uferschutz, Uferweg anheben
	1.23	Stauwehr Dietikon und Hochwasserschutz Oberwasserkanal KW Dietikon
	1.34	Gefahrenkarten alle Gemeinden ausser Dietikon (nicht im Plan enthalten)
	4.19	Sicherung des Raumbedarfs ganzer Limmatraum = Gewässerraum Limmat
	7.13	Lärmschutz A1
	Grundwasserschutz/ Wasserversorgung	
	Einzelmassnahmen	
	2.01	Ausscheiden eines GW-Schutzareals PW Zelgli
	2.02	Inbetriebnahme PW Zelgli
	2.03	Ausscheiden eines GW-Schutzareals PW Schanzen
	2.04	Überprüfung planerischer und baulicher Schutz PW Langacher / Rossacker
	2.05	Colimierung GW-Bewirtschaftung PW Bedwiss, Urdorf
	2.06	Überprüfung planerischer und baulicher Schutz PW Schönenwerd
	2.07	Aufgabe der Fassung prüfen PW Betschenrüte
	2.08	Überprüfung planerischer und baulicher Schutz PW Oberweid
	2.09	Studie übergeordnete Vernetzung Wasserversorgung (nicht im Plan enthalten)
	2.10	Überwachung der GW-Temperatur an ausgewählten Standorten (nicht im Plan enthalten)
	2.50	Massnahmen zur Sanierung des aktuell hohen Nitratgehaltes, PW Gölpi, Birmensdorf
	2.51	Überprüfung planerischer und baulicher Schutz, PW Lunzikon, Uitikon
	2.52	Überprüfung planerischer und baulicher Schutz, Quellfassung Weidhugenweg, Stallikon
	3.11	Vorstudie Zusätzliche Transport-Wasserleitung durch das Limmattal (linkes Limmatufer)
	Abwasserbehandlung	
	Einzelmassnahmen	
	3.01	Rückstausicherung im Trennsystem ganzes Siedlungsgebiet (nicht im Plan enthalten)
	3.02	Rückstausicherung in Regenüberfällen (RÜ Buchacker, Kindermacker)
	3.03	Substanzerhaltung private Kanäle, Grundstückentwässerung ganzes Siedlungsgebiet (nicht im Plan enthalten)
	3.04	Substanzerhaltung öffentliche Kanäle ganzes Siedlungsgebiet (nicht im Plan enthalten)
	3.05	Wiederhaltung der Wasserversorgung gesamte ganzes Siedlungsgebiet (nicht im Plan enthalten)
	3.06	Einbau eines Siebs oder Rechens in Regenüberlauf in Regenbecken oder Überdüdern, unterhalb von Renaturierungen oder Erholungsnutzungen
	3.07	Zustandsbericht Gefahrenpotenzialkarte für das Einzugsgebiet ARA Limmattal
	3.08	Ausbau ARA Limmattal
	3.09	Kombibecken auf ARA Limmatta
	3.10	Strassenabwasserbehandlungsanlagen für Autobahn N1
	3.12	Entwässerungstechnische Sanierungen der Bahnverbindung Zürich-Spreitenbach Limmattaler linkseitig
	3.50	Erweiterung/ Ergänzung des Regenbeckens ARA Birmensdorf
	3.51	Fischpassoptimierung in Rückhaltebecken
	3.52	Anpassung Einlaufungsbauwerk Vorfluter Birmensdorf
	Seitengewässer Limmattal	
J	**Dättschibach und Zuflüsse, Zürich**	
	1.25, 5.01-5.03	Streckenweise Revitalisierung, Offenlegung und Verbesserung Hochwasserschutz
K/L	**Albisrieder Dorfbach/ Bahngraben, Zürich**	
	1.26, 5.04-5.07	Streckenweise Revitalisierung, Offenlegung und Verbesserung Hochwasserschutz
M	**Mülibach, Schlieren**	
	5.08-5.09	Streckenweise Revitalisierung und Offenlegung
N	**Schiffibach und Zuflüsse, Uitikon, Urdorf**	
	1.28-1.30, 5.10-5.13	Streckenweise Revitalisierung und Verbesserung Hochwasserschutz
O	**Teischibach, Dietikon**	
	1.31, 5.14-5.15	Streckenweise Revitalisierung, Offenlegung und Verbesserung Hochwasserschutz
P	**Röschibach und Waldbach, Zürich**	
	5.16	Streckenweise Offenlegung
Q	**Wolgrimmbach/Waldbach, Zürich Wipkingen**	
	5.17	Offenlegung nächster Trotten-Str. und Breitensteinstr. Resp. Wipkingerpark
R	**Oerlibach, Zürich Wipkingen**	
	5.18	Offenlegung im Siedlungsgebiet von unterhalb Wasserdell Str. bis Limmat (590m)
S	**Bombach, Zürich**	
	5.19	Streckenweise Revitalisierung
T	**Ausbau Dorfbach Oberengstringen und Zuflüsse**	
	1.27, 5.20-5.21	Streckenweise Revitalisierung, Offenlegung und Verbesserung Hochwasserschutz
U	**Innere Mülighlosse, Unterengstringen**	
	5.22	Streckenweise Revitalisierung
V	**Länggenbach, Weiningen**	
	5.23-5.25	Streckenweise Revitalisierung und Offenlegung
W	**Dorfbach Geroldswil**	
	5.26-5.27	Streckenweise Revitalisierung und Offenlegung
X	**Chrüzbach, Oetwil a.d.L.**	
	1.32, 5.28-5.29	Ausbau Durchlässe und streckenweise Revitalisierung
Y	**Weiherbeitzbach, Oetwil a.d.L.**	
	5.30	Offenlegung im Landwirtschaftsgebiet
	Einzelmassnahmen	
	1.33	Studie Hochwasserschutzkonzept Müli-, Dorf, Riedbach Schlieren
	5.31	Raumsicherung Seitengewässer Limmat (nicht im Plan enthalten)
	5.32	Sicherung von Vernetzungskorridoren (nicht im Plan enthalten)
	Reppisch und Seitengewässer	
Ra	**Türlersee**	
	8.01	Aufwertung Zuflüsse TCdersee in Schutzzonen
Rb	**Ausgstertal**	
	8.02-8.07	Ausdolung, Aufhebung Schwellen, Aufweitungen Uferbereich, Vernetzung mit Seitenbächen
Rc	**Stallikon Süd**	
	8.08-8.11	Streckenweise Aufweitungen Reppisch und Zuflüsse
Rd	**Stallikon Nord**	
	8.12	Aufheben Rampe
Re	**Birmensdorf**	
	8.13-8.15, 8.28	Streckenweise Aufweitung Reppisch und Würibach
Rf	**Bergdietikon/ Dietikon**	
	1.59, 7.51-7.57, 8.16-8.18	Hochwasserschutz und Aufweitung Gebiet Reppischhof, Verbesserung Zugänglichkeit, Erholungsanlage, Aufheben Schwellen, Flussdynamik gewährleisten, Schaffung Auengebiet
Rg	**Dietikon**	
	1.60-1.61, 7.58, 8.19-8.22	Erhöhung Hochwassersicherheit Dietikon, Verbesserung Zugänglichkeit, Streckenweise Aufweitung Reppisch, Beseitigung Abflusshindernis, Aufweitung Mündungsbereich
Rh	**Bonstetten/ Wettswil**	
	8.23-8.27	Aufwertung Würibach (Isenbach, Fildgraben, Bäche Ebene Bonstetter/Wettswil, Neugestaltung über Dättlibergunnel); Hochwassersicherheit Fischbach
	Einzelmassnahmen	
	1.51	Erhöhung Abflusskapazität
	1.53	Durchlässe Stallikon/Wettswil
	1.54	Hochwassersicherheit Industrie Leimarden, Wettswil
	1.56	Hochwassersicherheit Reppisch, Birmensdorf
	1.57	Hochwassersicherheit Wüerlibach, Birmensdorf
	1.58	Gefahrenkarte Birmensdorf
	1.50	Bachdolen, Habersaal
	1.52	Diverse Bachdolen, Stallikon
	1.55	Erhöhen Durchflusskapazität Einlauf Bachdole Chrüzlibach

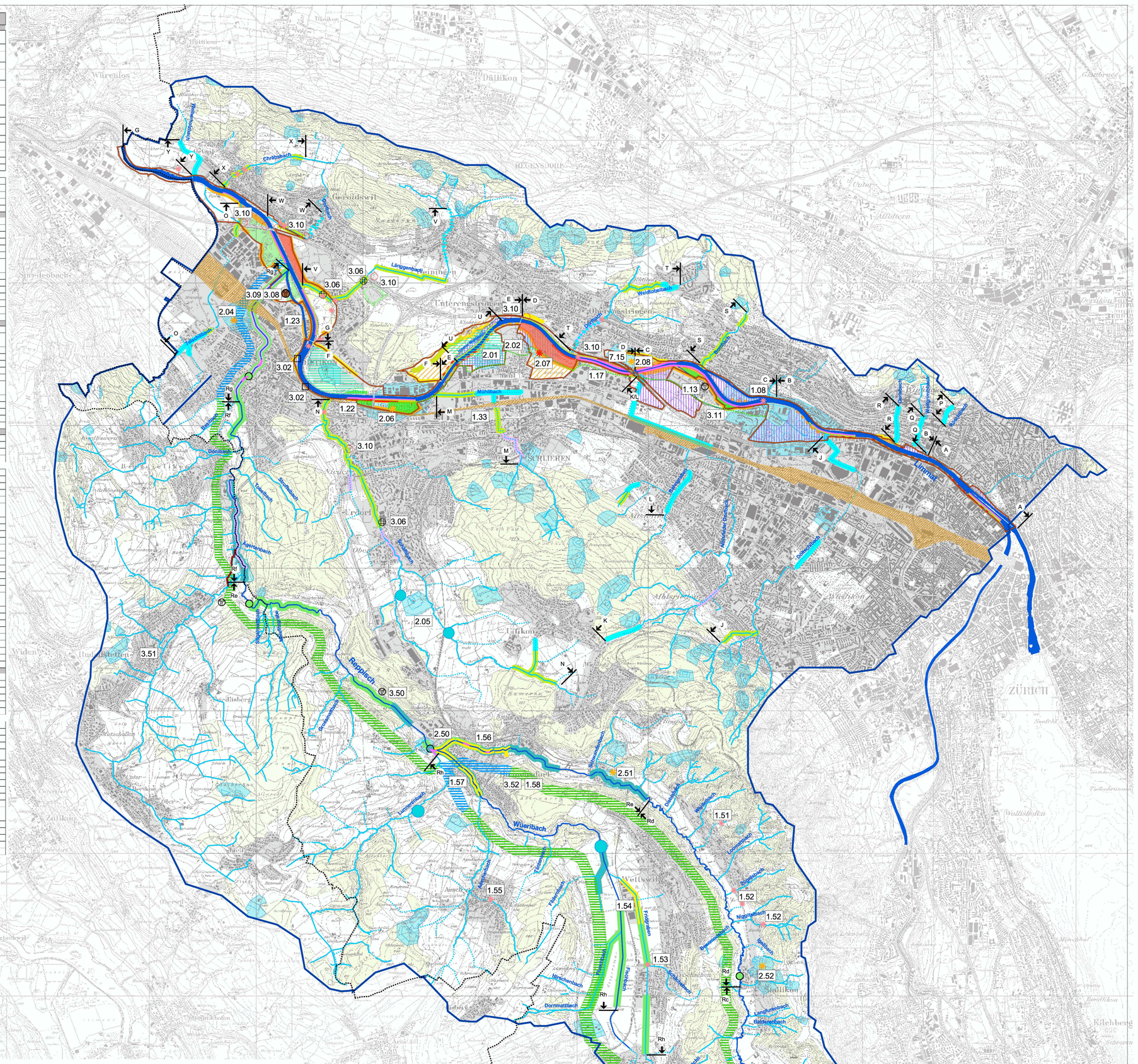

Baudirektion Kanton Zürich

AWEL Amt für Abfall, Wasser, Energie und Luft

massnahmenplan wasser

Einzugsgebiet Limmat und Reppisch

Übersichtsplan Massnahmen

Situation 1: 25'000

Masstab: 1: 25'000	Datum 3.3.2005
Grösse: 90 x 90 cm	Rev.: 27.4.2005
Gez.: PS	
Plangrundlage GIS-Zentrum Kanton Zürich	

Hochwasserschutz

- Abflusskapazität ausbauen
- Abklären HW-Schutz
- Uferlinie anheben (hohe Priorität)
- Uferlinie anheben (mittlere Priorität)
- Uferschutz sanieren (hohe Priorität)
- Uferschutz sanieren (mittlere Priorität)
- lokales Schutzdefizit
- Rückhaltebecken

Aufwertung Fliessgewässer

- Offenlegung / streckenweise Offenlegung Seitengewässer
- Revitalisierung Seitengewässer
- Uferbereich Limmat revitalisieren
- Flussaufweitung mit grosser Dynamik
- Flussaufweitung mit kleiner Dynamik
- ökol. Aufwertung Feuchtgebiete

Reppisch

- Revitalisierung realisiert
- Revitalisierung empfohlen/vorgesehen
- Einzelmassnahmen realisiert
- Einzelmassnahmen empfohlen

Raumbedarf Fliessgewässer

- Gewässerraum Limmat
- Festlegung gem. Hochwasserschutz-Kriterien (parallel verschoben)
- Festlegung gem. Biodiversitätskriterien (parallel verschoben)

Erholung

- Lärmschutz
- Uferweg
- Verbesserung Zugänglichkeit
- Erholungsanlagen

Siedlungswasserwirtschaft

- Massnahme an Kläranlage
- Rückstausicherung
- Einbau Sieb /Rechen-Anlage
- Strassenabwasserbehandlungsanlagen
- ARA-Zusammenlegung
- Transportwasserleitung
- Sanierung SBB-Areal

Landwirtschaft

- Neuordnung ökologischer Ausgleich

Grundwasserschutz

- potenzielle Grundwasserschutzareale
- Konflikte planerischer Grundwasserschutz: Fassung längerfristig aufheben
- Konflikte planerischer Grundwasserschutz: Durch Massnahmen in Schutzzonen behandeln

Grunddaten

- Einzugsgebiet Limmat / Reppisch
- Fliessgewässer im kantonalen Unterhalt, oberirdisch
- Fliessgewässer im kantonalen Unterhalt, unterirdisch
- Fliessgewässer im kommunalen Unterhalt, oberirdisch
- Fliessgewässer im kommunalen Unterhalt, unterirdisch
- Grundwasserfassung mit Grundwasserschutzzonen
- Abwasserreinigungsanlage
- Wald
- Freihaltezonen Naturschutz
- Bauzone
- Kantonsgrenze