Kanton Zürich
Sicherheitsdirektion

Kantonales Sozialamt

Stand September 2022

tilia
Wohnen & Beschäftigung

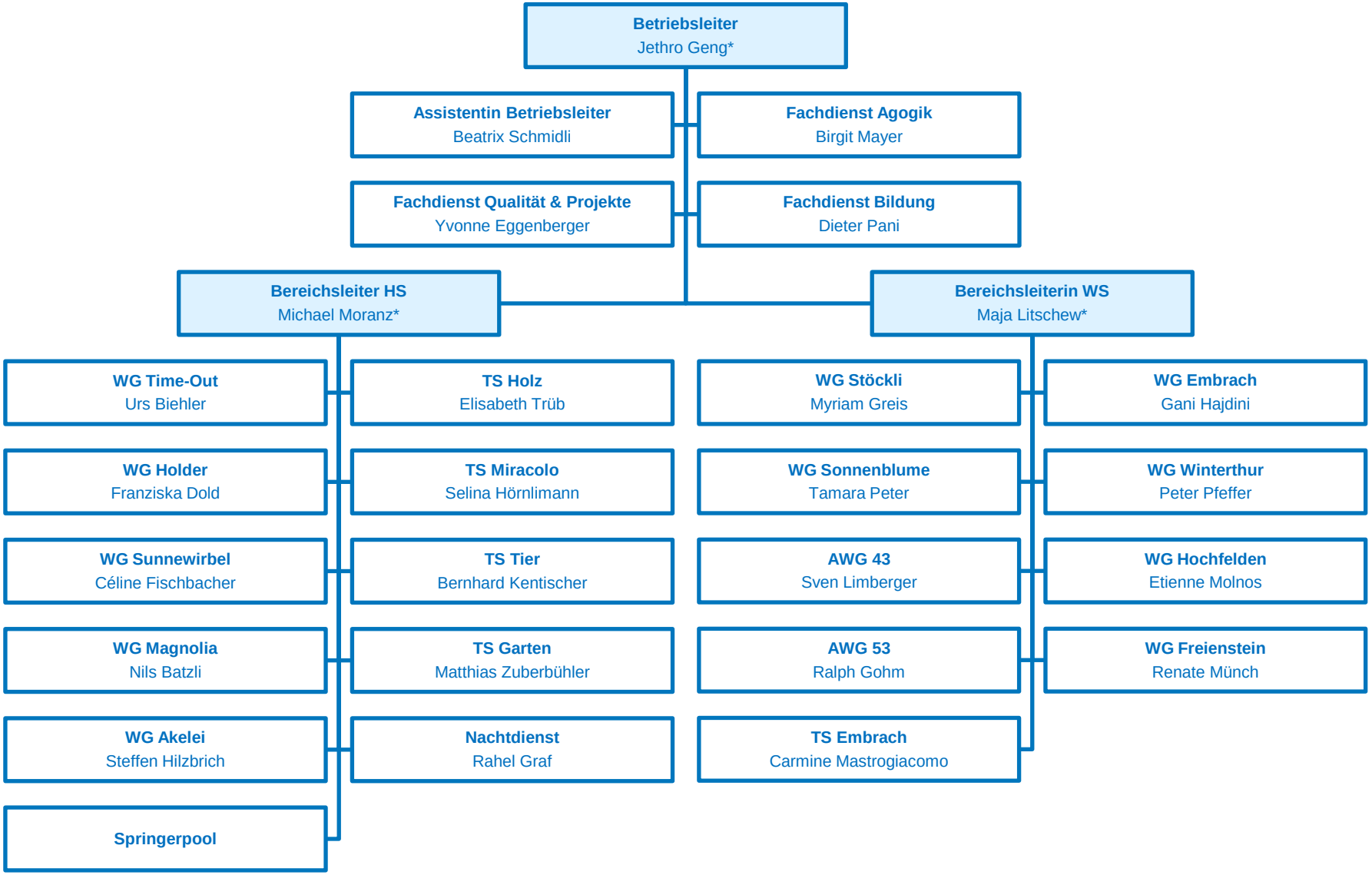

* Mitglieder Geschäftsleitung